

DEKRA Automobil GmbH
Walter-Gropius-Str. 2, 50126 Bergheim

Christian Gernhardt
Schmiedegasse 48
50735 Köln

DEKRA Automobil GmbH
Außenstelle Bergheim
Walter-Gropius-Str. 2
50126 Bergheim
Telefon 02271 / 4712-0
Fax 02271 / 4712-11
E-Mail bergheim.automobil@dekra.com



Ansprechpartner:
Christopher Bähler
Tel. direkt 02271 4712-0

Bewertungsgutachten

Kennzeichen

K KW1903

Auftraggeber	Christian Gernhardt, Schmiedegasse 48, 50735 Köln
Ihr Auftrag vom	25.03.2021, mündlich durch Herrn Gernhardt
Besichtigung	25.03.2021 um 09:00 DEKRA Automobil GmbH, Außenstelle Bergheim, Walter-Gropius-Str. 2, 50126 Bergheim

Zusammenfassung und Ergebnis

Die auf den 25.03.2021 bezogene Bewertung des vorstehend beschriebenen Fahrzeuges / Objekts hat unter Berücksichtigung aller wertbeeinflussenden Faktoren zu folgendem Ergebnis geführt.

	ohne MwSt.	mit MwSt.
Händlereinkaufswert	23.500,00 EUR	27.965,00 EUR
Händlerverkaufswert	27.400,00 EUR	32.606,00 EUR

Auftrag

Entsprechend Ihres Auftrages vom 25.03.2021 wurde ein Bewertungsgutachten zum Händlereinkaufswert und -verkaufswert erstellt. Die Auftragserteilung erfolgte mündlich, durch Herrn Gernhardt. Auftragsgemäß erfolgt die Bewertung zum Stichtag 25.03.2021.

Besichtigung

Die Besichtigung erfolgte am 25.03.2021 um 09:00 Uhr durch Herrn Christopher Bähler bei DEKRA Automobil GmbH, Außenstelle Bergheim, Walter-Gropius-Str. 2, 50126 Bergheim, ohne Anwesenheit einer bevollmächtigten Person.

Die vorgefundenen Besichtigungsbedingungen waren ausreichend. Das Fahrzeug / Objekt wurde von oben und auf einer Grube von unten besichtigt. Bei der Besichtigung konnte keine Fahrprobe durchgeführt werden. Folglich sind Mängel bzw. Schäden, die nur bei einer Fahrprobe feststellbar sind, nicht berücksichtigt. Im Rahmen der Fahrzeug / Objektbesichtigung wurde ein Probelauf des Motors durchgeführt.

Die abgelesene Fz.- Identnummer wurde mit den zur Verfügung stehenden Unterlagen verglichen. Von dem Fahrzeug / Objekt wurden digitale Fotos gefertigt.
Bei der Besichtigung wurden folgende Schlüssel vorgelegt:
1 Hauptschlüssel.

Bezugsgrundlagen

Die am Fahrzeug / Objekt abgelesene Identnummer wurde mit den zur Verfügung stehenden Fahrzeug- / Objektdokumenten verglichen. Hierbei wurde Übereinstimmung festgestellt.

Für die Bearbeitung des Vorganges standen folgende Unterlagen zur Verfügung:
- Kopie Fz-Schein/Zul.Beschein. Teil I

Fahrzeugbeschreibung

Zulassungsdaten

Haltereintrag	Christian GERNHARDT, Schmiedegasse 48, 50735 Köln
Kennzeichen	K KW1903
Tag der Erstzulassung	23.09.2009
Zul.Besch.Teil1/Fz-Schein vom	23.03.2017

Untersuchungstermine

Fälligkeit HU	04 / 2023
---------------	-----------

Technische Daten Fahrzeug / Fahrgestell

Fahrzeugart	Wohnmobil > 2,8 t
Hersteller	FORD
Marke	T.E.C.
Typ / Verkaufsbezeichnung	H70/156 / Transit 350 L TDCi DPF
HSN / TSN	8566 / 000
Fahrzeug-Ident.-Nr.	WF07XXTTF78Y42145
Leergewicht	2888 kg
zul. Gesamtmasse	3500 kg
Maße über alles L / B / H	6927 / 2300 / 3020 (mm)
Achsen / anetr.Achsen	2 / 1

Radstand	3954 (mm)
Türen	3
Sitzplätze	6
Farbe	Weiß
Lackierung	Uni
Polster / Farbe	Stoff / Blau
Energiequelle / Kraftstoff	Diesel
Motorart / Zylinderanzahl	Reihenmotor / 4
Leistung / Hubraum	85 kW / 2198 cm ³
Schadstoffklasse	98/69/EG III;B
Getriebe / Gänge	Schaltgetriebe / 6
Felgen	Stahl mit Radzierblende
Km-Stand abgelesen	89.459

Es wird unterstellt, dass die Gesamtlauflistung dem abgelesenen Km-Stand entspricht.

Räder / Reifen

Achse	Reifenbezeichnung	Hersteller/Typ	Art	Profiltiefe
1 links	215 / 75 R 16 116/114 R	Apollo / Altrust All Season	A / O	5 mm
	rechts	215 / 75 R 16 116/114 R	Apollo / Altrust All Season	A / O
2 links	215 / 75 R 16 116/114 R	Vredestein / Comtrac2 AllSeason	A / O	8 mm
	rechts	215 / 75 R 16 116/114 R	Vredestein / Comtrac2 AllSeason	A / O

A/ Ganzjahres; /O Original;

Technische Daten Wohnmobil

Hersteller	T.E.C.
Typ / Verkaufsbezeichnung	FREETEC 694 G
Baujahr	23.09.2009

Ausstattung Fahrgestell

Montagewerk Otosan (Türkei) (T), 2198ccm (2.2 Ltr) 85kW SRFA, Generator 150 A, 6-Gang VMT6/MT82, Dieselpartikelfilter, Klimaanlage, Zentralverriegelung mit Fernbedienung, Fensterheber vorn elektrisch, Audiosystem 6000, Bordcomputer, Beifahrer-Doppelsitz, Sitzbezüge Stoff, Lederlenkrad-/Schalthebelknopf, Beifahrerairbag, Basis, ab 10.2008 8Y/8S/8T/9J/9U, Frontantrieb, ABS mit Antischlupf, 215/75 R 16 C, 5.5 J x 16, ESP, Verglasung getönt, Aussenspiegel mit lange Arm, Nebelscheinwerfer, Schmutzfänger vorn/hinten, Anhängervorrichtung, Lang 3954mm, 2-Schicht-Metallic.

ABS elektronisch, Airbag Fahrerseite, Außenspiegel, manuell verstellbar (2), Batterie (70 Ah), Bordwände aus Aluminium und Positionsleuchten, Dachhimmel in Fahrerkabine, Differenzialsperre, elektronisch (EDS), Drehzahlmesser, ESP (Elektronisches-Stabilitäts-Programm) inkl. Berganfahr-Assistent, Fangbänder für Bordwand, Fensterheber vorn, elektrisch, Fernbedienung für Zentralverriegelung, Getriebe: 6-Gang-Getriebe, Heckscheibe, Kopfstützen vorn (3), Lackierung: Uni-Lackierung, Lichtmaschine 150 Ah, Partikelfilter: Dieselpartikelfilter, Radabdeckungen, ganzflächig, Radio: Audiosystem 6000, Schmutzfänger hinten, Schmutzfänger vorn, Seitenschutzleisten, Servolenkung, Sitze: Sitz-Paket 22, Tagfahrlicht, permanent, Umluftschaltung, Wegfahrsperr, Wärmeschutzverglasung, leicht getönt, Zentral-/Doppelverriegelung

Ausstattung Wohnmobil

4 Sitzplätze hinter dem Fahrersitz mit Tisch, Bett über der Fahrerkabine mit Aufstiegleiter, 2 Dachluken mit Sonnenrollo, Fußboden in Holzoptik, Nasszelle mit Dusche, Toilette, Waschbecken und Spiegel, Ein Bett im Heckbereich quer, Ein Kleiderschrank vor dem hinteren Bett rechts mit Kleiderstange,, Kühlschrank auf mittlerer höhe rechts, Ausziehbarer Fernseher über dem Kühlschrank, Automatische Satellitenanlage auf dem Fahrzeugdach, Küchenzeile mit Spüle und 3 Platten Gasherd rechts verbaut, 6 Schubladenfächer unter dem Herd und der Spüle, Tür zum Einstieg hinter Beifahrersitz rechts, Treppe elektrisch ausklappbar unter der Tür, Markise rechts verbaut, Nachrüstung Anhängerkupplung, Nachrüstung automatische Sattelitenanlage.

Zustandsbeschreibung

Zustand und Instandhaltung

Abgesehen von den beschriebenen Schäden/Mängeln weist das Fahrzeug/Objekt einen, bezogen auf Alter und Nutzung, üblichen Gesamtzustand auf. Der Wartungsnachweis ist lückenhaft. Letzte Wartung erfolgte am 22.04.2020.

Eingebaute Tauschaggregate

Es waren folgende Tauschaggregate eingebaut:

Bezeichnung	Datum	Km-Stand	Nachweis
Motor	11.08.2014	26.800	Rechnung

Zustand nicht akzeptabel

- Tankdeckel, unsachgemäße Reparatur, erneuern (Bild 12, 13)
- Aufbauseite links, mehrfach eingedellt, smart repair (Bild 14, 15, 16)
- Aufbauseite links, Seitenfenster gebrochen, erneuern (Bild 17)
- Stoßfänger hinten zerkratzt, erneuern (Bild 18, 19)
- Aufbauseite rechts mehrfach eingedellt, smart repair (Bild 20, 21, 22, 23)
- Fordemblem am Kühlergrill rissig, erneuern (Bild 24)
- Schließverriegelung unter der Küche ohne Funktion, prüfen und Befund festlegen, Schadenerweiterung möglich

Zustand akzeptabel

- Scheinwerfer vorne links und rechts zerkratzt

Technische Mängel

- Wartung fällig da kein Nachweis im Fahrzeug, durchführen

Schlusswort

Dieses Bewertungsgutachten wurde unparteiisch und nach bestem Wissen und Gewissen erstellt.

Der Sachverständige
Christopher Bähner

Anlagen

Fotoanlage

Dieses Dokument wurde elektronisch gefertigt und ist auch ohne Unterschrift gültig.



Bild 1 : Diagonale vorn



Bild 2 : Diagonale hinten



Bild 3 : Innenraum



Bild 4 : Kombiinstrument

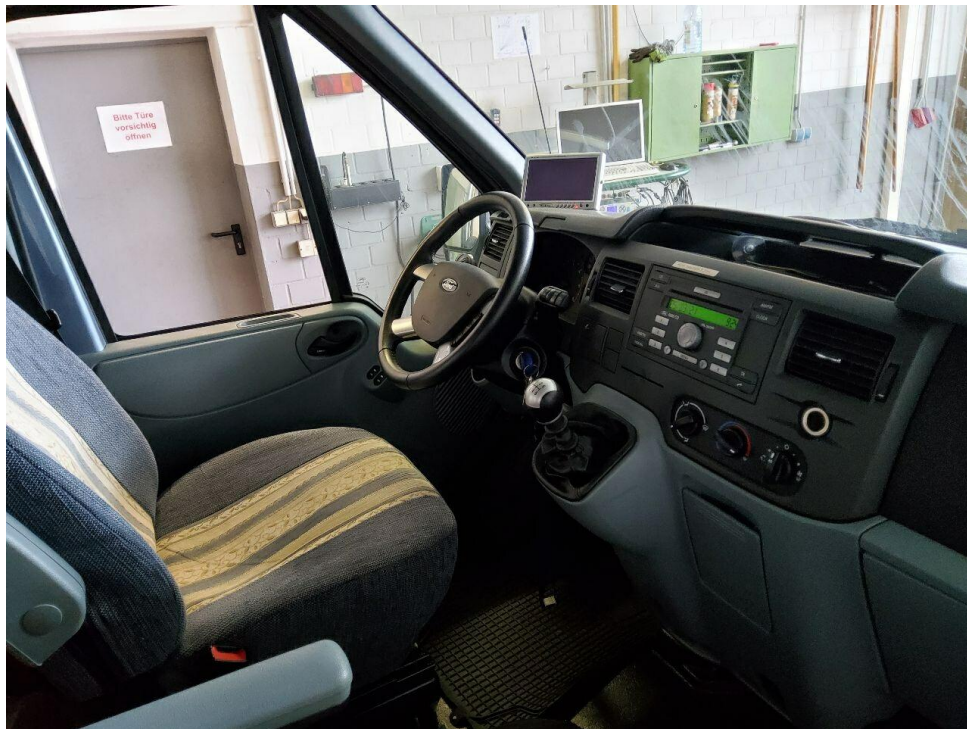

Bild 5 : Innenraum von vorne



Bild 6 : Sitzecke

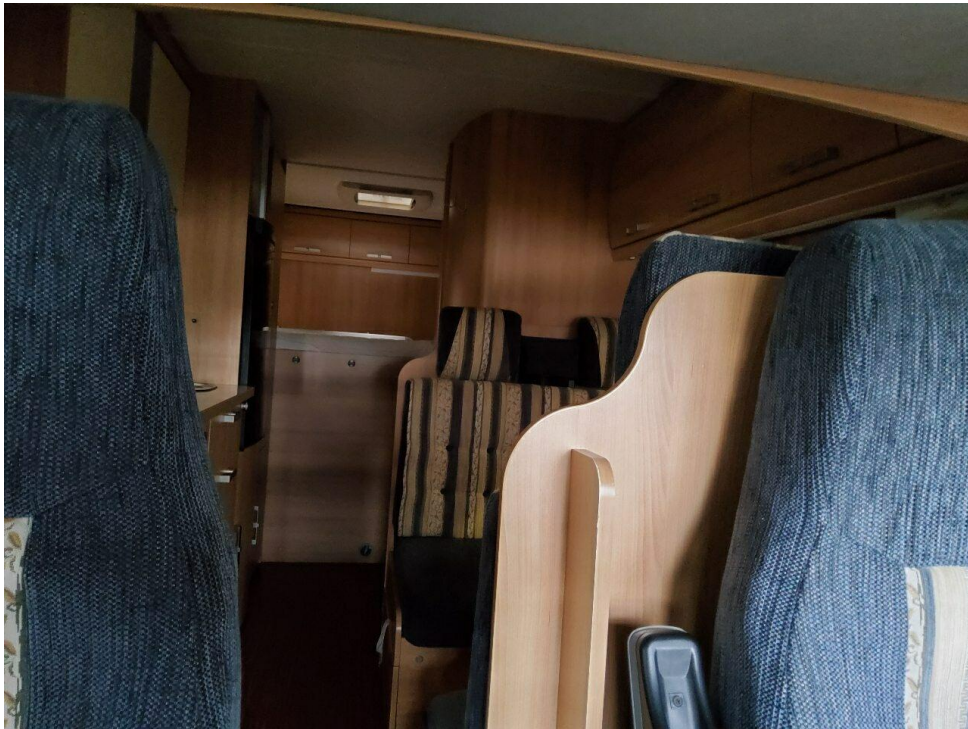

Bild 7 : KüchENZEILE



Bild 8 : Nasszelle



Bild 9 : Innenraum von hinten

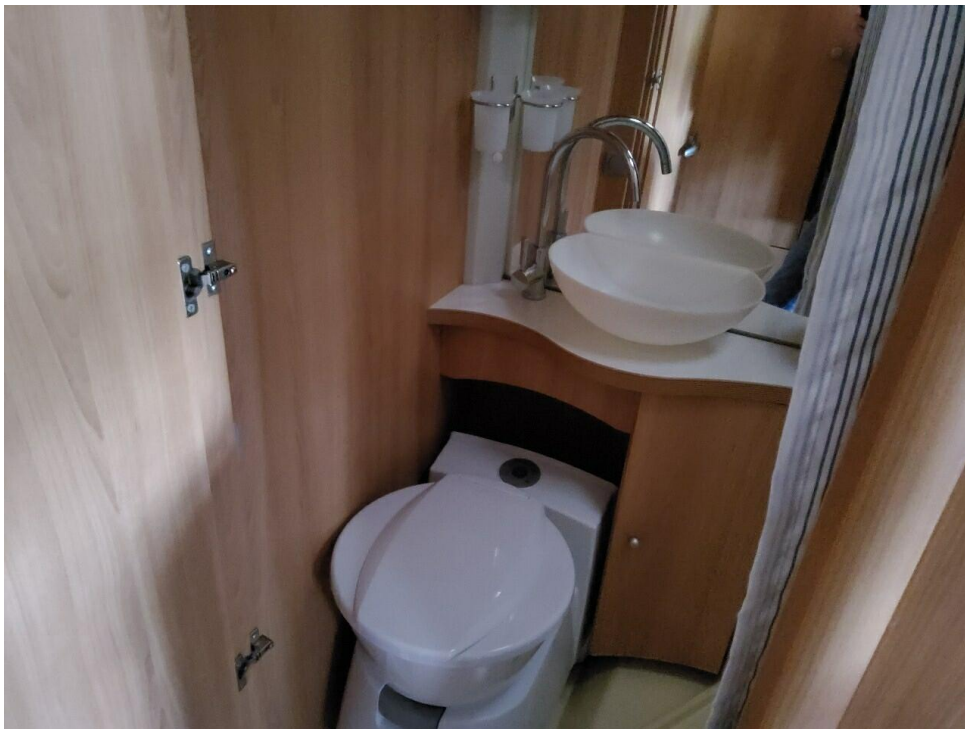

Bild 10 : Anhängerkupplung nachgerüstet



Bild 11 : Aussenmarkise



Bild 12 : Tankdeckel, unsachgemäÙe Reparatur



Bild 13 : Tankdeckel, unsachgemäÙe Reparatur



Bild 14 : Aufbauseite links, mehrfach eingedellt



Bild 15 : Aufbauseite links, mehrfach eingedellt



Bild 16 : Aufbauseite links, mehrfach eingedellt



Bild 17 : Aufbauseite links, Seitenfenster gebrochen



Bild 18 : Stoßfänger hinten zerkratzt



Bild 19 : Stoßfänger hinten zerkratzt

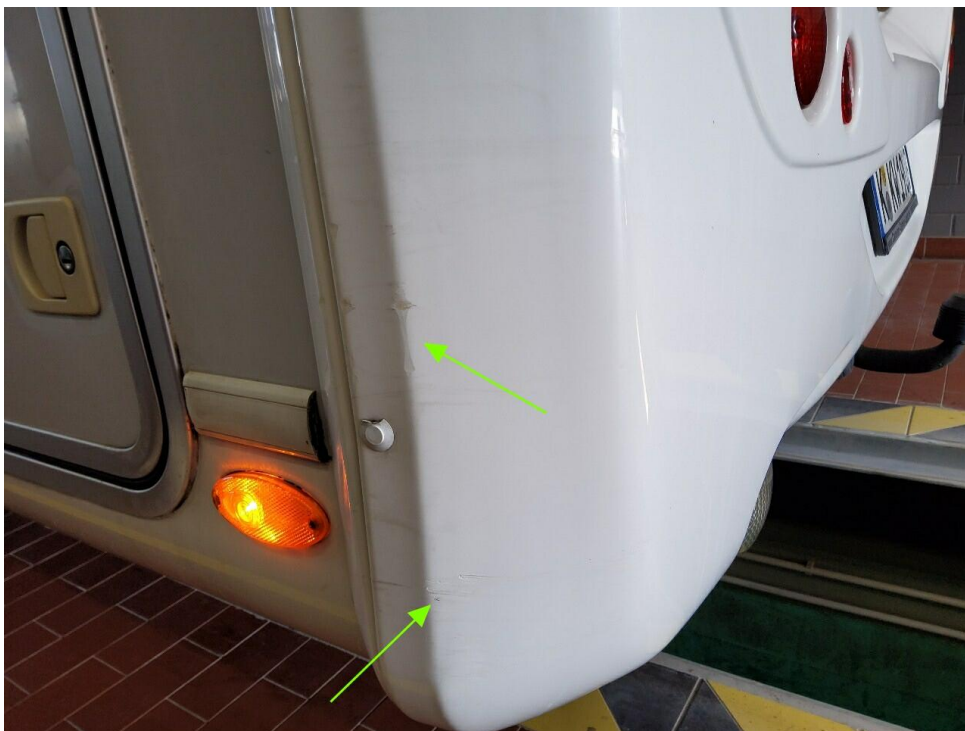

Bild 20 : Aufbauseite rechts mehrfach eingedellt



Bild 21 : Aufbauseite rechts mehrfach eingedellt



Bild 22 : Aufbauseite rechts mehrfach eingedellt



Bild 23 : Aufbauseite rechts mehrfach eingedellt

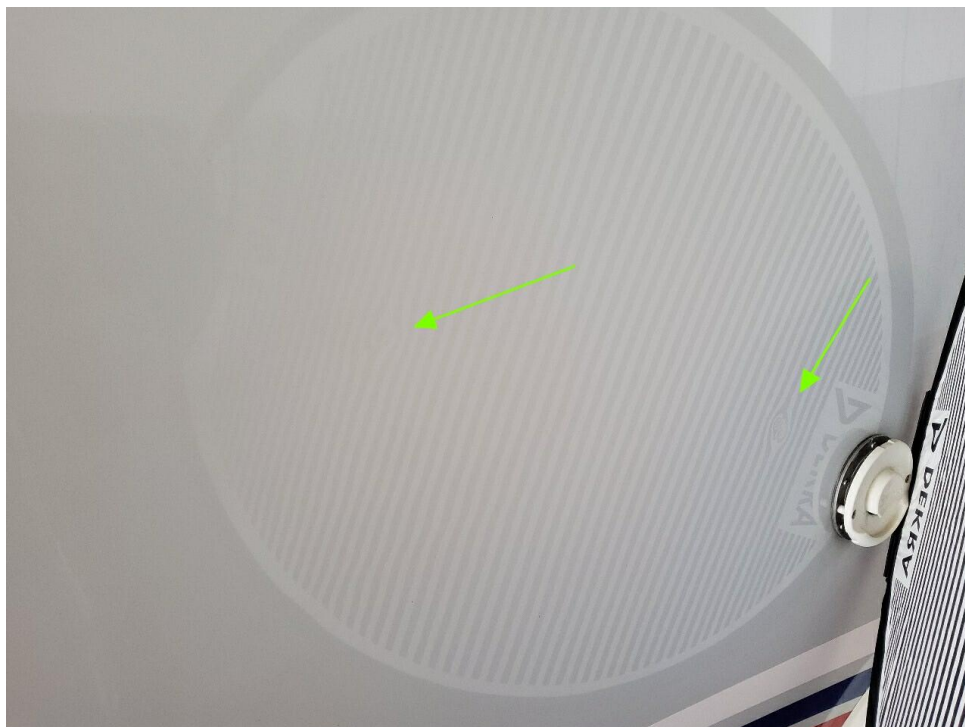

Bild 24 : Fordemblem am Kühlergrill rissig